MAPA DO CELÓW PROJEKTOWYCH
Skala 1:500

Ark1(4)

ark. mapy: 7.117.26.18.4.1, 7.118.26.18.2.3
woj. podkarpackie , powiat krośnieński
jednostka ewidencyjna [180704_5,Jedlicze-G]
obręb [0001] Chlebna , obręb [0008] Poręby

Mapa powstała na podstawie istniejącej mapy zasadniczej w skali 1:1000 oraz pomiaru uzupełniającego
Granice działek przyjęto według mapy ewidencji gruntów.

Nie wyklucza się istnienia w terenie innych, nie wykazanych na niniejszej mapie urządzeń podziemnych, które nie były zgłoszone do inwentaryzacji lub o których brak jest informacji w instytucjach branżowych.

Niniejsza mapa została wykonana bez ustalenia obciążeń dot. służebności gruntowych.

Mapa w zakresie oznaczonym linią ——, aktualna wg. stanu na dzień 02.07.2018r.
W zakresie aktualizacji wkreślono projekty uzgodnione w ZUDP

Układ współrzędnych XY: 2000/7
Poziom odniesienia Kronsztadt 86
Nr. operatu: 6640. 1229 .2018
l.ks.rob. 17/2018

Usługi Geodezyjno-Projektowe
HORYZONT 2
Kras Bogusław
Wolica 100A, 38-200 Jasło, tel. 669 341 614
e-mail: horyzont.geodezja@gmail.com
NIP 6852195747, REGON 368595749

imię i nazwisko lub nazwa podmiotu, który wykonał mapę oraz podpis osoby reprezentującej ten podmiot

GEODETA UPRAWNIONY
nr upr. 22128
mgr inż. Bogusław Kras

imię i nazwisko, numer świadectwa nadania uprawnień geodety który sporządził mapę, oraz jego podpis

Poświadcza się, że niniejszy dokument został opracowany w wyniku prac geodezyjnych i kartograficznych, których rezultaty zawiera operat techniczny wpisany do ewidencji materiałów państwowego zasobu geodezyjnego i kartograficznego

Organ prowadzący państwowy zasób geodezyjny i kartograficzny	STAROSTA KROŚNIEŃSKI
Identyfikator ewidencyjny materiału zasobu - operatu technicznego	P. 1807. 2018 .3666
Data wpisania operatu technicznego do ewidencji materiałów zasobu	2018 -12- 10
Imię, nazwisko i podpis osoby reprezentującej organ	Z up. STAROSTY Łukasz Chruściel Z-ca Naczelnika Wydziału Geodezji i Gospodarki Nieruchomościami

ZA ZGODNOŚĆ Z ORYGINAŁEM MAPY
mgr inż. Damian Niziołek
01.07.2019r.

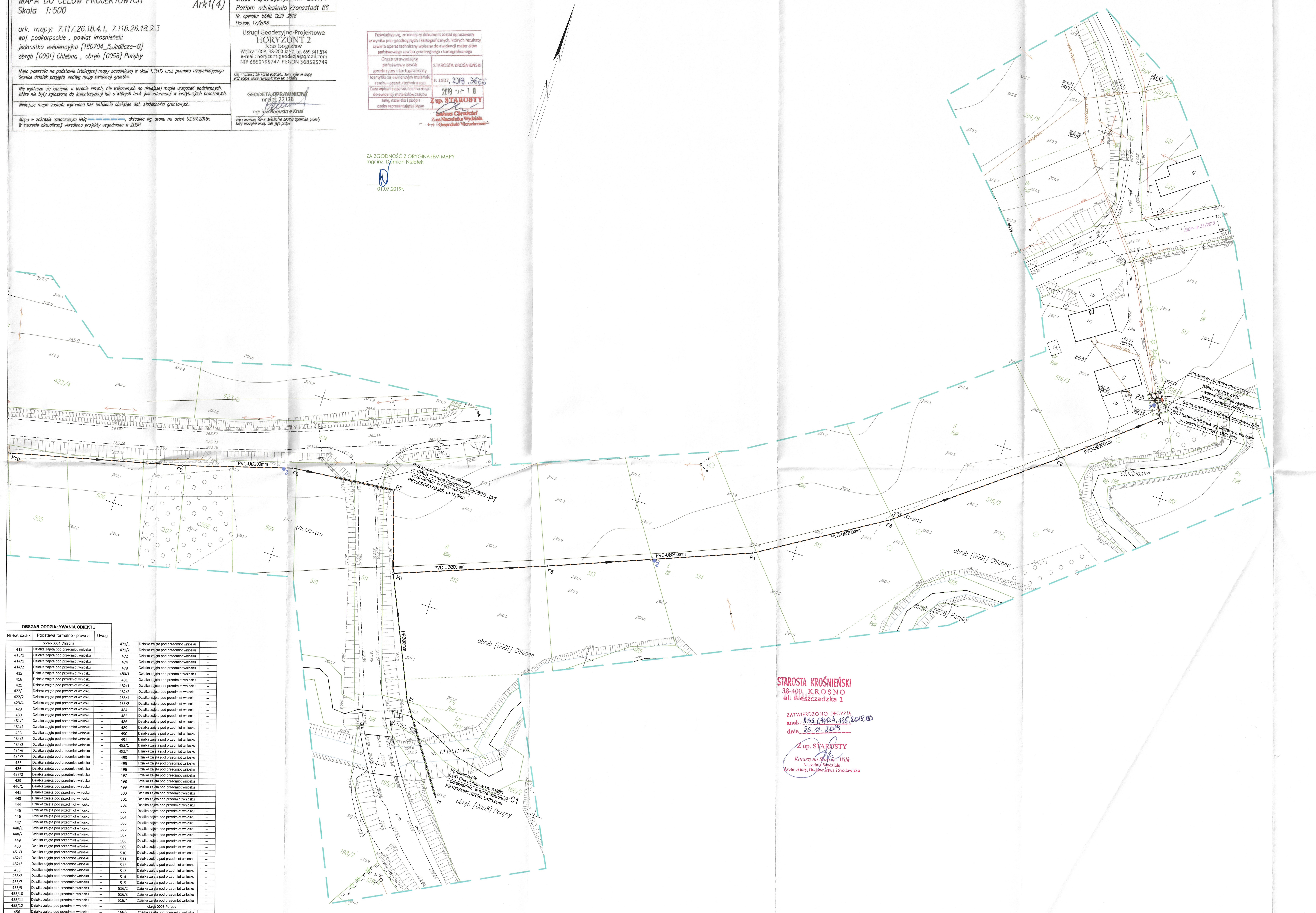

STAROSTA KROŚNIEŃSKI
38-400 KROSNO
ul. Bieszczadzka 1

ZATWIERDZONO DECYZJĄ
znak: AB.6740.4.128.2019.AD
dnia 25.11.2019

Z up. STAROSTY
Katarzyna Sajdak - Wilk
Naczelnik Wydziału
Architektury, Budownictwa i Środowiska

OBJAŚNIENIA

	PROJ. SIEĆ KANALIZACJI SANITARNEJ Z PRZYŁĄCZAMI - GRAWITACYJNA
	PROJ. SIEĆ KANALIZACJI SANITARNEJ - TŁOCZNA
	PROJ. WEWNĘTRZNA LINIA ZASILAJĄCA (WLZ)
PS1	PROJ. PRZEPOMPOWNIA ŚCIEKÓW SANITARNYCH (SIECIOWA)
P-6	PROJ. PRZEBUDOWA ISTN. PRZEPOMPOWNI ŚCIEKÓW SANITARNYCH (SIECIOWEJ)
A1, F1, ...,	PROJ. STUDNIA KANALIZACYJNA
t1, ...,	PROJ. NUMER WĘZŁA SIECI TŁOCZNEJ
P1, ...,	PROJ. PRZEKROCZENIA DROGI POWIATOWEJ
G1, ...,	PROJ. PRZEKROCZENIA DROGI GMINNEJ
C1, ...,	PROJ. PRZEKROCZENIA CIEKU
	PROJ. RURA OCHRONNA
	PROJ. OGRODZENIE
	PROJ. NAWIERZCHNIA ZJAZDU/DROGI MANEWROWEJ
	PROJ. POBOCZE
	KIERUNEK PRZEPŁYWU ŚCIEKÓW
	LOKALIZACJA OTWORU GEOLOGICZNEGO

OBSZAR ODDZIAŁYWANIA OBIEKTU

Nr ew. działki	Podstawa formalno - prawna	Uwagi			
obręb 0001 Chlebna			471/1	Działka zajęta pod przedmiot wniosku	-
412	Działka zajęta pod przedmiot wniosku	-	471/2	Działka zajęta pod przedmiot wniosku	-
413/1	Działka zajęta pod przedmiot wniosku	-	472	Działka zajęta pod przedmiot wniosku	-
414/1	Działka zajęta pod przedmiot wniosku	-	474	Działka zajęta pod przedmiot wniosku	-
414/2	Działka zajęta pod przedmiot wniosku	-	478	Działka zajęta pod przedmiot wniosku	-
415	Działka zajęta pod przedmiot wniosku	-	480/1	Działka zajęta pod przedmiot wniosku	-
416	Działka zajęta pod przedmiot wniosku	-	481	Działka zajęta pod przedmiot wniosku	-
421	Działka zajęta pod przedmiot wniosku	-	482/1	Działka zajęta pod przedmiot wniosku	-
422/1	Działka zajęta pod przedmiot wniosku	-	482/2	Działka zajęta pod przedmiot wniosku	-
422/2	Działka zajęta pod przedmiot wniosku	-	483/1	Działka zajęta pod przedmiot wniosku	-
423/4	Działka zajęta pod przedmiot wniosku	-	483/2	Działka zajęta pod przedmiot wniosku	-
429	Działka zajęta pod przedmiot wniosku	-	484	Działka zajęta pod przedmiot wniosku	-
430	Działka zajęta pod przedmiot wniosku	-	485	Działka zajęta pod przedmiot wniosku	-
431/2	Działka zajęta pod przedmiot wniosku	-	486	Działka zajęta pod przedmiot wniosku	-
431/4	Działka zajęta pod przedmiot wniosku	-	489	Działka zajęta pod przedmiot wniosku	-
433	Działka zajęta pod przedmiot wniosku	-	490	Działka zajęta pod przedmiot wniosku	-
434/2	Działka zajęta pod przedmiot wniosku	-	491	Działka zajęta pod przedmiot wniosku	-
434/3	Działka zajęta pod przedmiot wniosku	-	492/1	Działka zajęta pod przedmiot wniosku	-
434/6	Działka zajęta pod przedmiot wniosku	-	492/4	Działka zajęta pod przedmiot wniosku	-
434/7	Działka zajęta pod przedmiot wniosku	-	493	Działka zajęta pod przedmiot wniosku	-
435	Działka zajęta pod przedmiot wniosku	-	495	Działka zajęta pod przedmiot wniosku	-
436	Działka zajęta pod przedmiot wniosku	-	496	Działka zajęta pod przedmiot wniosku	-
437/2	Działka zajęta pod przedmiot wniosku	-	497	Działka zajęta pod przedmiot wniosku	-
439	Działka zajęta pod przedmiot wniosku	-	498	Działka zajęta pod przedmiot wniosku	-
440/1	Działka zajęta pod przedmiot wniosku	-	499	Działka zajęta pod przedmiot wniosku	-
441	Działka zajęta pod przedmiot wniosku	-	500	Działka zajęta pod przedmiot wniosku	-
443	Działka zajęta pod przedmiot wniosku	-	501	Działka zajęta pod przedmiot wniosku	-
444	Działka zajęta pod przedmiot wniosku	-	502	Działka zajęta pod przedmiot wniosku	-
445	Działka zajęta pod przedmiot wniosku	-	503	Działka zajęta pod przedmiot wniosku	-
446	Działka zajęta pod przedmiot wniosku	-	504	Działka zajęta pod przedmiot wniosku	-
447	Działka zajęta pod przedmiot wniosku	-	505	Działka zajęta pod przedmiot wniosku	-
448/1	Działka zajęta pod przedmiot wniosku	-	506	Działka zajęta pod przedmiot wniosku	-
448/2	Działka zajęta pod przedmiot wniosku	-	507	Działka zajęta pod przedmiot wniosku	-
449	Działka zajęta pod przedmiot wniosku	-	508	Działka zajęta pod przedmiot wniosku	-
450	Działka zajęta pod przedmiot wniosku	-	509	Działka zajęta pod przedmiot wniosku	-
451/1	Działka zajęta pod przedmiot wniosku	-	510	Działka zajęta pod przedmiot wniosku	-
452/2	Działka zajęta pod przedmiot wniosku	-	511	Działka zajęta pod przedmiot wniosku	-
452/3	Działka zajęta pod przedmiot wniosku	-	512	Działka zajęta pod przedmiot wniosku	-
453	Działka zajęta pod przedmiot wniosku	-	513	Działka zajęta pod przedmiot wniosku	-
455/2	Działka zajęta pod przedmiot wniosku	-	514	Działka zajęta pod przedmiot wniosku	-
455/7	Działka zajęta pod przedmiot wniosku	-	515	Działka zajęta pod przedmiot wniosku	-
455/9	Działka zajęta pod przedmiot wniosku	-	516/2	Działka zajęta pod przedmiot wniosku	-
455/10	Działka zajęta pod przedmiot wniosku	-	516/3	Działka zajęta pod przedmiot wniosku	-
455/11	Działka zajęta pod przedmiot wniosku	-	516/4	Działka zajęta pod przedmiot wniosku	-
455/12	Działka zajęta pod przedmiot wniosku	-	obręb 0008 Poręby		
456	Działka zajęta pod przedmiot wniosku	-	166/2	Działka zajęta pod przedmiot wniosku	-
457	Działka zajęta pod przedmiot wniosku	-	196	Działka zajęta pod przedmiot wniosku	-
470	Działka zajęta pod przedmiot wniosku	-	obręb 0006 Piotrówka		
471/1	Działka zajęta pod przedmiot wniosku	-	562	Działka zajęta pod przedmiot wniosku	-

JEDNOSTKA PROJEKTOWA
ADN INSTALACJE
ul. Aleksandra Fredry 8/39
30-605 Kraków
tel. 537 776 627
www.adninstalacje.pl

INWESTOR
Gmina Jedlicze
ul. Rynek 6, 38-460 Jedlicze

NAZWA INWESTYCJI
Budowa kanalizacji sanitarnej w miejscowości Chlebna przysiółek Wądoły

LOKALIZACJA INWESTYCJI
Dz. ew. 412, 413/1, 414/1, 414/2, 415, 416, 421, 422/1, 422/2, 423/4, 429, 430, 431/2, 431/4, 433, 434/2, 434/3, 434/6, 434/7, 435, 436, 437/2, 439, 440/1, 441, 443, 444, 445, 446, 447, 448/1, 448/2, 449, 450, 451/1, 452/2, 452/3, 453, 455/2, 455/7, 455/9, 455/10, 455/11, 455/12, 456, 457, 470, 471/1, 471/2, 472, 474, 478, 480/1, 481, 482/1, 482/2, 483/1, 483/2, 484, 485, 486, 489, 490, 491, 492/1, 492/4, 493, 495, 496, 497, 498, 499, 500, 501, 502, 503, 504, 505, 506, 507, 508, 509, 510, 511, 512, 513, 514, 515, 516/2, 516/3, 516/4 obręb 0001 Chlebna, 166/2, 196 obręb 0008 Poręby, 562 obręb 0006 Piotrówka, jednostka ewidencyjna Jedlicze

PROJEKTOWAŁ mgr inż. Damian Niziołek upr. bud. w spec. sanitarnej nr upr. MAP/0311/PWBS/16	**PODPIS** mgr inż. DAMIAN NIZIOŁEK Uprawniony do projektowania i kierowania robotami budowlanymi bez ograniczeń w specjalności instalacyjnej w zakresie sieci, instalacji i urządzeń cieplnych, went., gaz., wod. i kan. Nr ewid.: MAP/0311/PWBS/16
SPRAWDZIŁA mgr inż. Agnieszka Rudka upr. bud. w spec. sanitarnej nr upr. MAP/0472/POOS/11	**PODPIS** mgr inż. Agnieszka Rudka MAP/0472/POOS/11
PROJEKTOWAŁ mgr inż. Rafał Góra upr. bud. w spec. elektrycznej nr upr. MAP/0315/POOE/13	**PODPIS** mgr inż. Rafał Góra MAP/0315/POOE/13
SPRAWDZIŁ mgr inż. Marcin Janocha upr. bud. w spec. elektrycznej nr upr. MAP/0050/PWOE/10	**PODPIS** mgr inż. Marcin Janocha
FAZA Projekt budowlany	**Kategoria obiektu** XXVI

TYTUŁ RYSUNKU
Projekt zagospodarowania terenu, cz.1

NR RYSUNKU	SKALA	DATA
01	1:500	LUTY 2019

33